

VAN AANVRAAG TOT REGIEVOERING

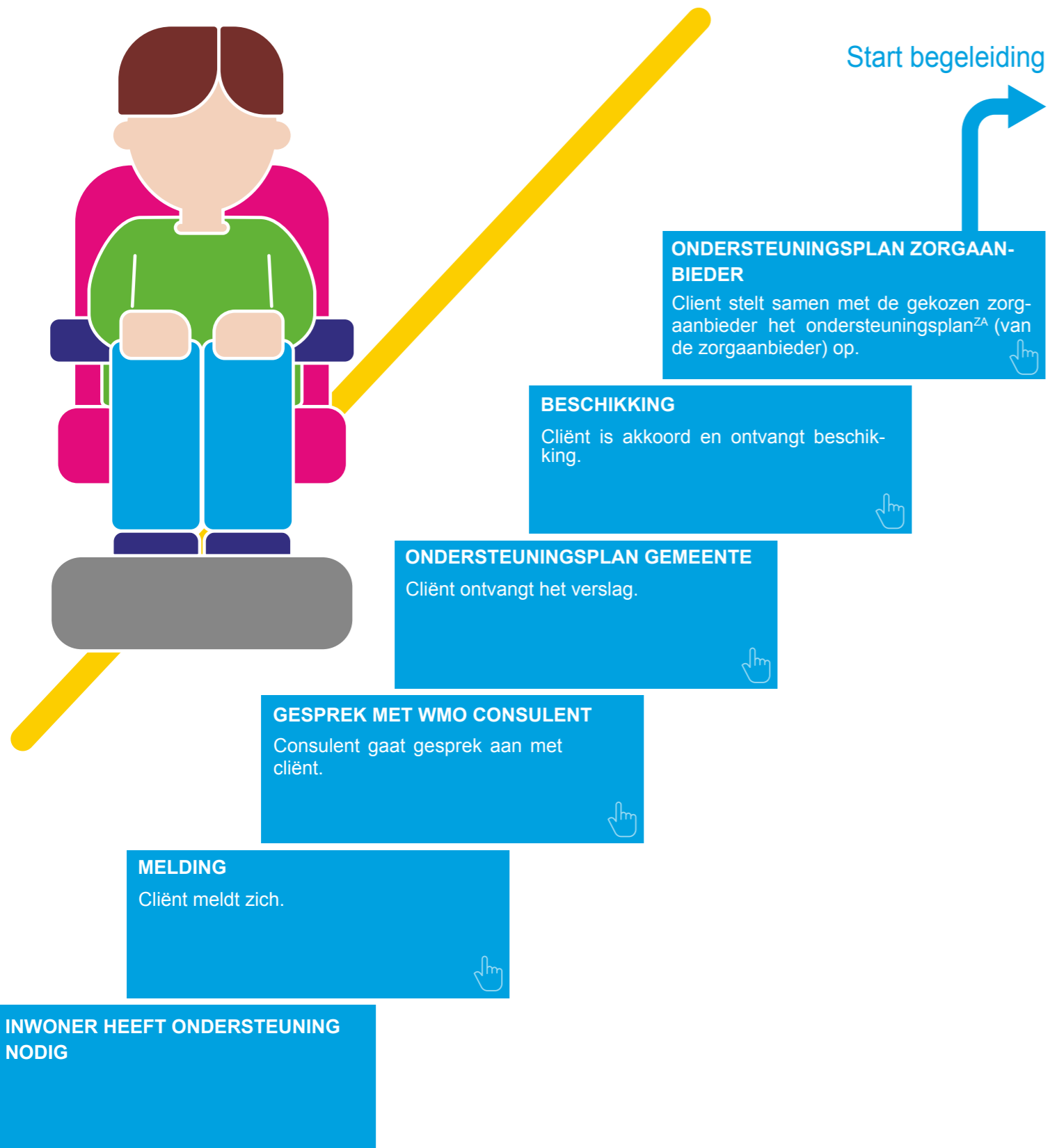
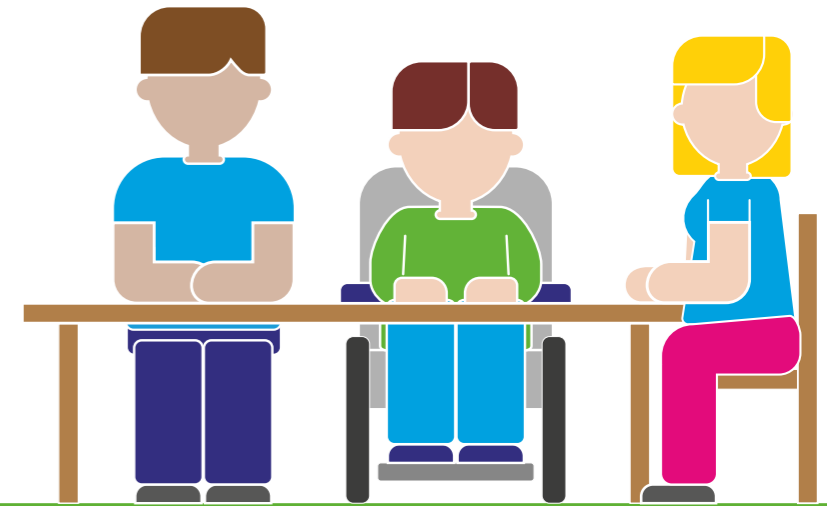

Regiegesprekken

Het in gesprek blijven met de cliënt, periodiek zijn voortgang evalueren en indien nodig de ondersteuning coördineren of bijstellen

Wie?	WMO-consulent/ medewerker sociaal team Client Zorgaanbieder en/of netwerk
Wat?	Het gesprek tussen Wmo-consulent, client en de aanbieder om te beoordelen of de ondersteuning passend is, of de client tevreden is en in welke mate de doelen bereikt zijn of worden.
Waar?	<ul style="list-style-type: none"> Telefonisch Huisbezoek Op locatie bij de zorgaanbieder, mantelzorgers of andere betrokkenen
Wanneer?	De regiefrequentie wordt door elke Wmo-consulent zelfstandig vormgegeven op grond van eigen ervaring en maatwerk. Minimaal 1 keer per jaar en altijd aan het einde van een traject.
Hoe?	De vorm en inhoud van het periodieke gesprek wordt overgelaten aan de betreffende Wmo-consulent. In alle gevallen/overleggen dient het format regiegesprekken in gevuld te worden!
Nazorg!	Ongeveer 2 maanden voordat een indicatie voor een maatwerkvoorziening verloopt, zal de Wmo-consulent in het kader van nazorg contact opnemen met de cliënt. Tijdens het gesprek zal de geboden ondersteuning geëvalueerd worden op grond van volgende onderwerpen:

De zorgaanbieder zorgt voor een naadloze aansluiting tussen de beëindiging van de ondersteuning aan cliënt en het eventuele vervolgtraject dat voor cliënt daarop volgt.